

ROMÂNIA
JUDEȚUL GORJ
ORASUL NOVACI
CONSILIUL LOCAL NOVACI

HOTĂRÂRE
privind rectificarea bugetului local al orasului Novaci pe anul 2020

Consiliul local al orasului Novaci, judetul Gorj;

Având în vedere :

- Proiectul de hotarare;
- Referatul de aprobare, privind rectificarea bugetului local pe anul 2020;
- Raportul compartimentului de specialitate;
- Decizia nr. 18/22.04.2020 emisa de Administratia Judeteana a Finantelor Publice Gorj;
- Prevederile Legii nr.273/2006, privind finanțele publice locale, cu modificările si completările ulterioare;
- OUG nr. 29/2020, privind unele masuri economice si fiscal bugetare;
- Prevederile Legii nr. 5/2020, a bugetului de stat pe anul 2020, cu modificarile si completarile ulterioare;
- Prevederile OUG nr. 50/2020 cu privire la rectificarea bugetului de stat pe anul 2020;
- Prevederile art.129 alin. 4 lit. a din OUG nr.57/2019 privind Codul Administrativ;

In temeiul art. 196 alin. 1 lit. a si art. 139 alin 1 din OUG nr.57/2019 privind din Codul Administrativ,

HOTĂRĂȘTE :

Art. 1 Se aproba rectificarea bugetului local al orasului Novaci pe anul 2020, conform Anexei 1, ce face parte integranta din prezenta hotarare.

Art. 2 Se aproba rectificarea bugetului de venituri proprii si subventii pe anul 2020, conform Anexei 2, ce face parte integranta din prezenta hotarare.

Art. 3 Se aproba modificarea programului pentru investitii publice pe anul 2020, conform Anexei 3, ce face parte integranta din prezenta hotarare.

Art. 4 Bugetul local al orasului Novaci este detaliat la venituri pe capitole si subcapitole iar la cheltuieli pe parti, capitole, subcapitole, paragrafe, respectiv titluri, articole si alineate .

Art.5.Cu ducerea la indeplinire a prevederilor prezentei hotarari se insarcineaza ordonatorul principal de credite, Serviciul buget, financiar, contabilitate si resurse umane din

cadrul aparatului de specialitate al Primarului orasului Novaci.

Art. 6 Prezenta hotărâre se va comunica prin grija secretarului general al orasului Novaci, în termen legal, Instituției Prefectului Județului Gorj, pentru exercitarea controlului de legalitate, primarului orasului Novaci și Serviciului buget, financiar, contabilitate și resurse umane din cadrul aparatului de specialitate al primarului Orasului Novaci.

Art. 7.Prezenta hotărâre va fi publicată pe site-ul instituției la secțiunea monitorul oficial local.

Consiliul Local al orasului Novaci este format din 15 membri. Aceasta hotarare a fost adoptata in sedinta din data de 28.04.2020, cu un numar de 14 voturi „pentru” și 0 voturi „impotriva” din totalul de 14 consilieri prezenti la sedinta.

PRESEDINTE DE SEDINTA,

Bondoc Dumitru:



CONTRASEMNEAZA

Secretar General,
Jr.Stanișel Simona,

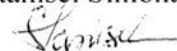

NR. 42

Data azi, 28.04.2020

TOTALORASE

ANEXA NR 1

BUGETUL LOCAL PE ANUL 2019 SI ESTIMARI PENTRU ANII 2020-2022

Data: 29/04/2020 Tit: pag: 1 - mii lei-

Cod	Denumire indicator	Prevederi anuale buget 2019					Prevederi trimestriale buget 2019				Es timari 2020	Es timari 2021	Es timari 2022	
		TOTAL	2	3	4	5	6	7	8	9				
		1=3+4+5+6	din care credite bugetare destinate stingerii planilor restante	Trim I	Trim II	Trim III	Trim IV							
A	B													
000102	TOTAL VENITURI-BUGET LOCAL	29.178,67		12.510,07	9.934,20	5.238,20	1.496,20	11.631,60	11.631,60	11.631,60	11.631,60	11.631,60	11.631,60	11.631,60
000202	I. VENITURI CURENTE	12.533,67		3.614,87	4.618,70	2.924,00	1.376,10	11.602,60	11.602,60	11.602,60	11.602,60	11.602,60	11.602,60	11.602,60
000302	A. VENITURI FISCALE	9.943,67		2.595,67	3.842,90	2.186,00	1.319,10	9.016,60	9.016,60	9.016,60	9.016,60	9.016,60	9.016,60	9.016,60
000402	A1. IMPOZIT PE VENIT, PROFIT SI CASTIGURI DIN CAPITAL	4.065,71		697,62	1.844,90	736,00	787,19	2.832,00	2.832,00	2.832,00	2.832,00	2.832,00	2.832,00	2.832,00
030002	A1.2 Impozit pe venit, profit si castiguri din capital de la persoane fizice	4.065,71		697,62	1.844,90	736,00	787,19	2.832,00	2.832,00	2.832,00	2.832,00	2.832,00	2.832,00	2.832,00
0302	IMPOZIT PE VENIT	323,71		30,00	253,71	30,00	10,00	100,00	100,00	100,00	100,00	100,00	100,00	100,00
030218	Impozitul pe veniturile din transferul proprietatilor imobiliare din patrimoniul personal	323,71		30,00	253,71	30,00	10,00	100,00	100,00	100,00	100,00	100,00	100,00	100,00
0402	COTE SI SUME DEFALCATE DIN VENIT	3.742,00		667,62	1.591,19	706,00	777,19	2.732,00	2.732,00	2.732,00	2.454,00	2.454,00	2.440,00	2.440,00
040201	Cota defalcata din impozitul pe venit	3.388,00		577,62	1.507,19	616,00	687,19	2.408,00	2.408,00	2.408,00	2.408,00	2.408,00	2.397,00	2.397,00
040204	Suma alocata din cotele defalcate din impozitul pe venit pentru echilibrarea bugetelor locale	354,00		90,00	84,00	90,00	90,00	324,00	324,00	324,00	46,00	46,00	43,00	43,00
070002	A3 Impozite si taxe pe proprietate	2.200,00		750,00	700,00	750,00	750,00	2.669,50	2.669,50	2.669,50	3.381,35	3.381,35	3.377,30	3.377,30
0702	IMPOZITE SI TAXE PE PROPRIETATE	2.200,00		750,00	700,00	750,00	750,00	2.669,50	2.669,50	2.669,50	3.381,35	3.381,35	3.377,30	3.377,30
070201	Impozit si taxa pe cladiri	880,00		320,00	320,00	240,00	240,00	1.089,50	1.089,50	1.089,50	1.521,35	1.521,35	1.517,30	1.517,30
070202	Impozit si taxa pe teren	1.160,00		380,00	330,00	450,00	450,00	1.420,00	1.420,00	1.420,00	1.560,00	1.560,00	1.560,00	1.560,00
070203	Taxe judiciare de timbru si alte taxe de timbru	160,00		50,00	50,00	60,00	60,00	160,00	160,00	160,00	300,00	300,00	300,00	300,00
100002	A4 Impozite si taxe pe bunuri si servicii	3.277,96		1.118,05	968,00	680,00	511,91	3.415,10	3.415,10	3.415,10	2.981,25	2.981,25	2.999,30	2.999,30
1102	SUME DEFALCATE DIN TVA	2.339,91		787,00	635,00	418,00	499,91	2.515,10	2.515,10	2.515,10	2.081,25	2.081,25	2.099,30	2.099,30
110202	Suma defalcata din taxa pe valoarea adaugata pentru finantarea cheltuielilor descentralizate la nivelul comunei, oraselor, municipiilor si sectoarelor	1.380,91		387,00	359,00	318,00	316,91	1.889,10	1.889,10	1.889,10	1.910,25	1.910,25	1.931,30	1.931,30
110205	Suma defalcata din taxa pe valoarea adaugata pentru drumuri	959,00		400,00	276,00	100,00	183,00	495,00	495,00	495,00	40,00	40,00	37,00	37,00
110206	Suma defalcata din taxa pe valoarea adaugata pentru echilibrarea bugetelor locale	38,05		8,05	10,00	10,00	10,00	10,00	10,00	10,00	131,00	131,00	131,00	131,00
1502	TAXE PE SERVICII SPECIFICE	38,05		8,05	10,00	10,00	10,00	10,00	10,00	10,00	40,00	40,00	40,00	40,00
150250	Alte taxe pe servicii specifice	38,05		8,05	10,00	10,00	10,00	10,00	10,00	10,00	40,00	40,00	40,00	40,00

BUGETUL LOCAL PE ANUL 2019 SI ESTIMARI PENTRU ANII 2020-2022

Data: 29/04/2020 Tit: pag: 4 - mii lei-

Cod	Denumire indicator	Prevederi anuale buget 2019					Prevederi trimestriale buget 2019				Es timari 2020	Es timari 2021	Es timari 2022	
		TOTAL	2	3	4	5	6	7	8	9				
		1=3+4+5+6	din care credite bugetare destinate stingerii platilor restante	Trim.I	Trim.II	Trim.III	Trim.IV							
A	B													
5002	TOTAL CHELTUIELI	30.027,80		13.359,20	9.934,20	5.238,20	1.496,20	11.631,60	11.631,60	11.631,60	11.631,60	11.631,60	11.631,60	11.631,60
01	CHELTUIELI CURENTE	25.399,80		11.932,20	7.678,20	4.448,20	1.341,20	10.661,60	10.661,60	10.661,60	10.661,60	10.661,60	10.661,60	10.661,60
10	TITLUL I CHELTUIELI DE PERSONAL	5.545,00		1.608,20	1.640,20	1.299,40	997,20	6.179,80	6.179,80	6.179,80	6.179,80	6.179,80	6.179,80	6.179,80
20	TITLUL II BUNURI SI SERVICII	5.462,00		1.392,00	3.092,00	723,00	255,00	3.462,00	3.462,00	3.462,00	3.462,00	3.462,00	3.462,00	3.462,00
50	TITLUL V FONDURI DE REZERVA	10,00		10,00				10,00	10,00	10,00	10,00	10,00	10,00	10,00
51	TITLUL VI TRANSFERURI INTRE UNITATI													
	ADMINISTRATIEI PUBLICE	6.071,00		1.901,00	2.170,00	2.000,00		654,80	654,80	654,80	654,80	654,80	654,80	654,80
57	TITLUL IX ASISTENT A SOCIALA	534,80		203,00	187,00	105,80	39,00							
58	TITLUL X PROIECTE CU FINANTARE DIN EXTERNE NERAMBURSABILE AFERENTE FINANCIAR 2014-2020	7.400,00		6.700,00	400,00	300,00								
59	TITLUL XI ALTE CHELTUIELI	377,00		118,00	189,00	20,00	50,00	355,00	355,00	355,00	355,00	355,00	355,00	355,00
70	CHELTUIELI DE CAPITAL	4.628,00		1.427,00	2.256,00	790,00	155,00	970,00	970,00	970,00	970,00	970,00	970,00	970,00
71	TITLUL XIII ACTIVE NEFINANCIARE	4.628,00		1.427,00	2.256,00	790,00	155,00	970,00	970,00	970,00	970,00	970,00	970,00	970,00
510002	Partea I-a Serviciu publice generale	5.707,00		2.068,00	1.523,00	1.277,00	839,00	5.685,00	5.685,00	5.685,00	5.685,00	5.685,00	5.685,00	5.685,00
5102	AUTORITATI PUBLICE SI ACTIUNI	5.367,00		1.975,00	1.434,20	1.194,00	763,80	5.345,00	5.345,00	5.345,00	5.345,00	5.345,00	5.345,00	5.345,00
01	CHELTUIELI CURENTE	4.397,00		1.500,00	1.199,20	1.049,00	648,80	4.375,00	4.375,00	4.375,00	4.375,00	4.375,00	4.375,00	4.375,00
10	TITLUL I CHELTUIELI DE PERSONAL	3.030,00		830,00	827,20	775,00	597,80	3.030,00	3.030,00	3.030,00	3.030,00	3.030,00	3.030,00	3.030,00
1001	Cheltuieli salariale in bani	2.858,80		800,00	745,00	745,00	568,80							
100101	Salarii de baza	2.679,80		755,00	700,00	700,00	524,80							
100112	Indemnizatii pluate unor persoane din afara unitatii	179,00		45,00	45,00	45,00	44,00							
1002	Cheltuieli salariale in natura	104,20		13,00	65,20	13,00	13,00							
100202	Norme de hrana	52,00		13,00	13,00	13,00	13,00							
100206	Vouchere de vacanta	52,20		52,20	52,20	17,00	16,00							
1003	Contributii	67,00		17,00	17,00	17,00	16,00							
100307	Contributia asiguratorie pentru marca	67,00		17,00	17,00	17,00	16,00							
20	TITLUL II BUNURI SI SERVICII	1.295,00		650,00	330,00	264,00	51,00	1.295,00	1.295,00	1.295,00	1.295,00	1.295,00	1.295,00	1.295,00
2001	Bunuri si servicii	690,00		332,00	172,00	166,00	20,00							
200101	Furnituri de birou	30,00		10,00	10,00	10,00	10,00							
200102	Materiale pentru curatenie	30,00		10,00	10,00	10,00	10,00							
200103	Incalziri, iluminat si forta motrica	30,00		10,00	10,00	10,00	10,00							
200104	Apa, canal si salubritate	5,00		2,00	2,00	1,00	1,00							
200105	Carburanti si lubrifianti	50,00		20,00	10,00	10,00	10,00							
200106	Piese de schimb	30,00		10,00	10,00	10,00	10,00							
200108	Posta, telecomunicatii, radio, tv, internet	70,00		20,00	20,00	20,00	10,00							
200109	Materiale si prestari de servicii cu caracter functional	200,00		100,00	50,00	50,00	50,00							

BUGETUL LOCAL PE ANUL 2019 SI ESTIMARI PENTRU ANII 2020-2022

Data: 29/04/2020 Trc pag: 6 - mii lei-

Cod	Denumire indicator	Prevederi anuale buget 2019		Prevederi trimestriale buget 2019						Estimari 2020	Estimari 2021	Estimari 2022
		TOTAL	din care credite bugetare destinate singerii plantilor restante	Trim.I	Trim.II	Trim.III	Trim.IV	6	7			
A	B	1=3+4+5+6	2	3	4	5	6	7	8	9		
540210	Servicii publice comunitare de evidenta a persoanelor	330,00		83,00	88,80	83,00	75,20	330,00	330,00	330,00		
600002	Partea II-a Aparare, ordine publica si siguranta nationala	2 000,00			2 000,00							
61102	ORDINE PUBLICA SI SICURANT A	2 000,00			2 000,00							
01	CHELTUIELI CURENTE	2 000,00			2 000,00							
20	TITLUL II BUNURI SI SERVICII	2 000,00			2 000,00							
2001	Bunuri si servicii	1 500,00			1 500,00							
200130	Alte bunuri si servicii pentru intretinere si functionare	1 500,00			1 500,00							
2003	Hrana	500,00			500,00							
200301	Hrana pentru oameni	500,00			500,00							
610230	Alte cheltuieli in domeniul ordinii publice si sigurantei nationale	2 000,00			2 000,00							
651002	Partea III-a Cheltuieli social-culturale	18 878,80		10 333,20	4 969,20	3 127,20	449,20	3 831,60	3 831,60	3 831,60	3 831,60	
6502	INVATAMANT	2 565,80		697,00	1 326,00	357,80	185,00	1 017,80	1 017,80	1 017,80	1 017,80	
01	CHELTUIELI CURENTE	1 017,80		260,00	400,00	172,80	185,00	1 017,80	1 017,80	1 017,80	1 017,80	
20	TITLUL II BUNURI SI SERVICII	797,00		203,00	300,00	159,00	135,00	797,00	797,00	797,00	797,00	
2001	Bunuri si servicii	541,00		146,00	210,00	92,00	93,00					
200101	Furnizuri de birou	16,00		4,00	5,00	3,00	4,00					
200102	Materiale pentru curatenie	18,00		6,00	5,00	4,00	3,00					
200103	Incalzit, iluminat si forta motrica	190,00		43,00	108,00	24,00	15,00					
200104	Apa, canal si salubritate	45,00		13,00	14,00	9,00	9,00					
200107	Transport	82,00		26,00	30,00	10,00	16,00					
200108	Posta, telecomunicatii, radio, tv, internet	49,00		15,00	13,00	11,00	10,00					
200109	Materiale si prestari de servicii cu caracter functional	46,00		13,00	13,00	13,00	7,00					
200130	Alte bunuri si servicii pentru intretinere si functionare	95,00		26,00	22,00	18,00	29,00					
2002	Reparatii curente	70,00		15,00	25,00	25,00	5,00					
2005	Bunuri de natura obiectelor de inventar	110,00		30,00	30,00	30,00	20,00					
200530	Alte obiecte de inventar	110,00		30,00	30,00	30,00	20,00					
2006	Deplasari, deplasari, transferari	28,00		7,00	9,00	4,00	8,00					
200601	Deplasari interne, deplasari, transferari	28,00		7,00	9,00	4,00	8,00					
2013	Pregatire profesionala	18,00		3,00	13,00		2,00					
2030	Alte cheltuieli	30,00		2,00	13,00	8,00	7,00					
203030	Alte cheltuieli cu bunuri si servicii	30,00		2,00	13,00	8,00	7,00					
57	TITLUL IX ASISTENTA SOCIALA	45,80		14,00	13,00	13,80	5,00	45,80	45,80	45,80	45,80	

BUGETUL LOCAL PE ANUL 2019 SI ESTIMARI PENTRU ANII 2020-2022

Data: 29/04/2020 Tit: pag: 7 - mii lei-

Cod	Denumire indicator	Prevederi anuale buget 2019						Estimari 2020	Estimari 2021	Estimari 2022
		TOTAL	1-3+4+5+6	2	3	4	5			
	B									
570201	Ajutoare sociale in numerar	35,80	14,00			13,00	3,80	5,00		
570203	Tichete de cresa si tichete sociale pentru gradinita	10,00	43,00			87,00	10,00	45,00		
59	TITLUL XI ALTE CHELTUIELI	175,00	43,00			87,00		45,00	175,00	175,00
5901	Burse	175,00	43,00			87,00		45,00		
70	CHELTUIELI DE CAPITAL	1.548,00	437,00			926,00	185,00			
71	TITLUL XIII ACTIVE NEFINANCIARE	1.548,00	437,00			926,00	185,00			
7101	Active fixe	1.548,00	437,00			926,00	185,00			
710101	Construcții	1.168,00	437,00			731,00				
710130	Alte active fixe	380,00				195,00	185,00			
650204	Investamant secundar	1.007,80	260,00			400,00	162,80	185,00	1.007,80	1.007,80
65020401	Investamant secundar inferior	466,80	99,00			180,00	87,80	100,00	466,80	466,80
65020402	Investamant secundar superior	541,00	161,00			220,00	75,00	85,00	541,00	541,00
650250	Alte cheltuieli in domeniul invatamantului	1.558,00	437,00			926,00	195,00		10,00	10,00
6602	SANATATE	13.866,00	8.921,40			2.578,30	2.213,40	152,90	810,00	810,00
01	CHELTUIELI CURENTE	13.811,00	8.816,40			2.398,30	2.213,40	152,90	810,00	810,00
10	TITLUL I CHELTUIELI DE PERSONAL	780,00	205,40			219,30	205,40	149,90	780,00	780,00
1001	Cheltuieli salariale in bani	744,90	200,00			200,00	200,00	144,90		
100101	Salarii de baza	744,90	200,00			200,00	200,00	144,90		
1002	Cheltuieli salariale in natura	13,90				13,90				
100206	Vouchere de vacanta	13,90				13,90				
1003	Contributii	21,20	5,40			5,40	5,40	5,00		
100307	Contributia asiguratorie pentru munca	21,20	5,40			5,40	5,40	5,00		
20	TITLUL II BUNURI SI SERVICII	30,00	10,00			9,00	8,00	3,00	30,00	30,00
2001	Bunuri si servicii	14,00	5,00			4,00	3,00	2,00		
200130	Alte bunuri si servicii pentru intretinere si functionare	14,00	5,00			4,00	3,00	2,00		
2004	Medicamente si materiale sanitare	16,00	5,00			5,00	5,00	1,00		
200401	Medicamente	10,00	3,00			3,00	3,00	1,00		
200402	Material sanitare	6,00	2,00			2,00	2,00			
51	TITLUL VI TRANSFERURI INTRE UNITATI ADMINISTRATIVE PUBLICE	6.071,00	1.901,00			2.170,00	2.000,00	2,00		
5102	Transferuri de capital	6.071,00	1.901,00			2.170,00	2.000,00			
510222	Transferuri de la bugetul de stat catre bugetele locale pentru finantarea aparaturii medicale si echipamentelor de comunicatii in urgenta in sanatate	6.071,00	1.901,00			2.170,00	2.000,00			

BUGETUL LOCAL PE ANUL 2019 SI ESTIMARI PENTRU ANII 2020-2022

Data : 29/04/2020 Tit: pag: 9 - mii lei-

Cod	Denumire indicator	Prevederi anuale buget 2019						Prevederi trimestriale buget 2019				Estimari 2020	Estimari 2021	Estimari 2022		
		TOTAL 1=3+4+5+6	din care credite bugetare destinate singerii platilor restante	2			3			Trim.II	Trim.III				Trim.IV	
				3	4	5	6	7	8							9
A	B															
71	TITLUL XIII ACTIVE NEFINANCIARE	120,00		20,00	50,00	50,00	50,00	50,00	26,40	244,80	244,80	244,80	244,80			
7101	Active fixe	120,00		20,00	50,00	50,00	50,00	50,00								
710101	Constructii	100,00		20,00	50,00	50,00	50,00	50,00								
710130	Alte active fixe	20,00		136,60	121,40	103,60	103,60	103,60	26,40	244,80	244,80	244,80	244,80			
670203	Servicii culturale	388,00		15,40	15,90	13,40	13,40	13,40	6,30	7,80	7,80	7,80	7,80			
67020302	Biblioteci publice comunale, orasesti, municipale	51,00		121,20	105,50	90,20	90,20	90,20	20,10	237,00	237,00	237,00	237,00			
67020306	Casa de cultura	337,00		50,00	50,00	50,00	50,00	50,00	100,00	100,00	100,00	100,00	100,00			
670205	Servicii recreative si sportive	100,00		50,00	50,00	50,00	50,00	50,00	100,00	100,00	100,00	100,00	100,00			
67020501	Sport	100,00		50,00	50,00	50,00	50,00	50,00	100,00	100,00	100,00	100,00	100,00			
670206	Servicii religioase	30,00		5,00	10,00	10,00	10,00	10,00	5,00	30,00	30,00	30,00	30,00			
6802	ASIGURARI SI ASISTENTA SOCIALA	1.929,00		523,20	883,50	442,40	442,40	442,40	79,90	1.629,00	1.629,00	1.629,00	1.629,00			
01	CHELTUIELI CURENTE	1.909,00		503,20	883,50	442,40	442,40	442,40	79,90	1.629,00	1.629,00	1.629,00	1.629,00			
16	TITLUL I CHELTUIELI DE PERSONAL	700,00		304,20	299,50	50,40	50,40	50,40	45,90	1.000,00	1.000,00	1.000,00	1.000,00			
1001	Cheltuieli salariale in bani	680,10		297,00	289,40	49,00	49,00	49,00	44,70							
100101	Salarii de baza	680,10		297,00	289,40	49,00	49,00	49,00	44,70							
1002	Cheltuieli salariale in natura	2,90		2,90	2,90	2,90	2,90	2,90								
100206	Vouchere de vacanta	2,90		2,90	2,90	2,90	2,90	2,90								
1003	Contributii	17,00		7,20	7,20	1,40	1,40	1,40	1,20							
100307	Contributia asiguratorie pentru munca	17,00		7,20	7,20	1,40	1,40	1,40	1,20							
20	TITLUL II BUNURI SI SERVICII	20,00		10,00	10,00	10,00	10,00	10,00		20,00	20,00	20,00	20,00			
2013	Pregatire profesionala	20,00		10,00	10,00	10,00	10,00	10,00								
57	TITLUL IX ASISTENTA SOCIALA	489,00		189,00	174,00	92,00	92,00	92,00	34,00	609,00	609,00	609,00	609,00			
5702	Ajutoare sociale	489,00		189,00	174,00	92,00	92,00	92,00	34,00							
570201	Ajutoare sociale in numerar	489,00		189,00	174,00	92,00	92,00	92,00	34,00							
58	TITLUL X PROIECTE CU FINANTARE DIN EXTERNE NEAMBURSABILE AFERENTE FINANCIAR 2014-2020	489,00		189,00	174,00	92,00	92,00	92,00	34,00							
5804	Programa din Fondul European Agricol de Dezvoltare Rurala (FEADR)	700,00			400,00	300,00	300,00	300,00								
580402	Finantarea externa nerambursabila	700,00			400,00	300,00	300,00	300,00								
580403	Cheltuieli neeligibile	583,00			300,00	283,00	283,00	283,00								
70	CHELTUIELI DE CAPITAL	117,00		20,00	100,00	17,00	17,00	17,00								
71	TITLUL XIII ACTIVE NEFINANCIARE	20,00		20,00	20,00	20,00	20,00	20,00								
7101	Active fixe	20,00		20,00	20,00	20,00	20,00	20,00								
710130	Alte active fixe	20,00		20,00	20,00	20,00	20,00	20,00								
680205	Asistenta sociala in caz de boli si invaliditati	900,00		412,80	405,20	82,00	82,00	82,00		1.300,00	1.300,00	1.300,00	1.300,00			

BUGETUL LOCAL PE ANUL 2019 SI ESTIMARI PENTRU ANII 2020-2022

Data : 29/04/2020 Tit : pag: 10 - mii lei-

Cod	Denumire indicator	Prevederi anuale buget 2019						Es timari 2020	Es timari 2021	Es timari 2022
		TOTAL	din care credite bugetare destinate stingerii platilor restante	Trim I	Trim.II	Trim.III	Trim.IV			
A	B	1=3+4+5+6	2	3	4	5	6	7	8	9
68021501	Ajutor social	59,00		20,00	5,00	5,00	29,00	59,00	59,00	59,00
680250	Alte cheltuieli in domeniul asigurarilor si asistentei sociale	970,00		90,40	473,30	355,40	50,90	270,00	270,00	270,00
68025050	Alte cheltuieli in domeniul asistentei sociale	970,00		90,40	473,30	355,40	50,90	270,00	270,00	270,00
700002	Partea IV-a Servicii si dezvoltare publica, locuinte, mediu si ape	1.997,00		690,30	701,40	416,30	189,00	1.890,00	1.890,00	1.890,00
7002	LOCUINTE, SERVICII SI DEZVOLTARE	1.027,00		372,40	383,90	192,40	78,30	920,00	920,00	920,00
01	CHELTUIELI CURENTE	542,00		202,40	168,90	132,40	38,30	920,00	920,00	920,00
10	TITLUL I CHELTUIELI DE PERSONAL	42,00		12,40	13,90	12,40	3,30	420,00	420,00	420,00
1001	Cheltuieli salariale in bani	39,00		12,00	12,00	12,00	3,00			
100101	Salarii de baza	39,00		12,00	12,00	12,00	3,00			
1002	Cheltuieli salariale in natura	1,50			1,50					
100206	Vouchere de vacanta	1,50			1,50					
1003	Contributii	1,50		0,40	0,40	0,40	0,30			
100307	Contributia asiguratorie pentru munca	1,50		0,40	0,40	0,40	0,30			
20	TITLUL II BUNURI SI SERVICII	500,00		190,00	155,00	120,00	35,00	500,00	500,00	500,00
2001	Bunuri si servicii	440,00		165,00	130,00	110,00	35,00			
200103	Incalziri, iluminat si forta motrica	250,00		100,00	70,00	50,00	30,00			
200109	Materiale si prestari de servicii cu caracter functional	190,00		65,00	60,00	60,00	5,00			
2002	Reparatii curente	20,00		10,00	10,00	10,00				
2005	Bunuri de natura obiectelor de inventar	10,00		5,00	5,00	5,00				
200530	Alte obiecte de inventar	10,00		5,00	5,00	5,00				
2030	Alte cheltuieli	30,00		10,00	10,00	10,00				
203030	Alte cheltuieli cu bunuri si servicii	30,00		10,00	10,00	10,00				
70	CHELTUIELI DE CAPITAL	485,00		170,00	215,00	60,00	40,00			
71	TITLUL XIII ACTIVE NEFINANCIARE	485,00		170,00	215,00	60,00	40,00			
7101	Active fixe	485,00		170,00	215,00	60,00	40,00			
710101	Constructii	140,00		40,00	30,00	30,00	40,00			
710130	Alte active fixe	345,00		130,00	185,00	30,00	30,00			
700205	Alimentare cu apa si amenajari hidrotehnice	260,00		100,00	130,00	30,00	30,00			
70020501	Alimentare cu apa	260,00		100,00	130,00	30,00	30,00			
700206	Iluminat public si electrificari	590,00		220,00	170,00	130,00	70,00	400,00	400,00	400,00
700250	Alte servicii in domeniul locuintelor, serviciilor si dezaoltarii comunale	177,00		52,40	83,90	32,40	8,30	520,00	520,00	520,00
7402	PROTECTIA MEDIULUI	970,00		317,90	317,50	223,90	110,70	970,00	970,00	970,00
01	CHELTUIELI CURENTE	970,00		317,90	317,50	223,90	110,70	970,00	970,00	970,00

BUGETUL LOCAL PE ANUL 2019 SI ESTIMARI PENTRU ANII 2020-2022

Data: 29/04/2020 Tif: pag: 11 - mii lei-

Cod	Denumire indicator	Prevederi anuale buget 2019					Estimari 2020	Estimari 2021	Estimari 2022
		TOTAL 1=3+4+5+6	2 din care credite bugetare desfinite s fingerii plantilor res taute	3 Trim I	4 Trim.II	5 Trim.III			
A	B								9
100101	Salarii de baza	377,00		95,00	95,00	92,00			
1002	Cheltuieli salariale in natura	11,60		11,60					
100206	Vouchere de vacanta	11,60		11,60					
1003	Contributii	11,40	2,90	2,90	2,90	2,70			
100307	Contributia asiguratorie pentru marja	11,40	2,90	2,90	2,90	2,70			
20	TITLUL II BUNURI SI SERVICII	570,00	220,00	220,00	208,00	126,00	570,00	570,00	570,00
2001	Bunuri si servicii	480,00	179,00	179,00	177,00	117,00	7,00		
200105	Carburanti si lubrifianti	50,00	20,00	20,00	20,00	10,00			
200106	Piese de schimb	30,00	9,00	9,00	7,00	7,00			
200109	Materiale si prestari de servicii cu caracter functional	400,00		150,00	150,00	100,00			
2002	Reparatii curente	20,00	6,00	6,00	6,00	4,00			
2005	Bunuri de natura obiectelor de inventar	20,00	5,00	5,00	5,00	5,00			
200530	Alte obiecte de inventar	20,00	5,00	5,00	5,00	5,00			
2030	Alte cheltuieli	50,00	30,00	30,00	20,00				
203030	Alte cheltuieli cu bunuri si servicii	50,00	30,00	30,00	20,00				
740205	Subventii si gestiunea deosebita	970,00	317,90	317,90	317,50	223,90	970,00	970,00	970,00
74020501	Subventii	970,00	317,90	317,90	317,50	223,90	970,00	970,00	970,00
800002	Partea V-a Activitati economice	1.445,00	267,70	267,70	740,60	417,70	225,00	225,00	225,00
8002	ACTIUNI GENERALE ECONOMICE								
	SI DE MUNCA	50,00		10,00	30,00	10,00	30,00	30,00	30,00
01	CHELTUIELI CURENTE	50,00		10,00	30,00	10,00	30,00	30,00	30,00
20	TITLUL II BUNURI SI SERVICII	50,00		10,00	30,00	10,00	30,00	30,00	30,00
2030	Alte cheltuieli	50,00		10,00	30,00	10,00	30,00	30,00	30,00
203030	Alte cheltuieli cu bunuri si servicii	50,00		10,00	30,00	10,00	30,00	30,00	30,00
800201	Activitati generale economice si comerciale	50,00		10,00	30,00	10,00	30,00	30,00	30,00
80020106	Prevenire si combatere mandati si ghietari	50,00		10,00	30,00	10,00	30,00	30,00	30,00
8302	AGRICULTURA, SILVICULTURA, SI VANATOARE	95,00		27,70	30,60	27,70	9,00	95,00	95,00
01	CHELTUIELI CURENTE	95,00		27,70	30,60	27,70	9,00	95,00	95,00
10	TITLUL I CHELTUIELI DE PERSONAL	95,00		27,70	30,60	27,70	9,00	95,00	95,00
1001	Cheltuieli salariale in bani	89,40		27,00	27,00	27,00	8,40	95,00	95,00
100101	Salarii de baza	89,40		27,00	27,00	27,00	8,40	95,00	95,00
1002	Cheltuieli salariale in natura	2,90		2,90	2,90	2,90			
100206	Vouchere de vacanta	2,90		2,90	2,90	2,90			
1003	Contributii	2,70		0,70	0,70	0,60			
100307	Contributia asiguratorie pentru marja	2,70		0,70	0,70	0,60			

BUGETUL LOCAL PE ANUL 2019 SI ESTIMARI PENTRU ANII 2020-2022

Data: 29/04/2020 Tit: pag: 12 - mii lei-

Cod	Denumire indicator	Prevederi anuale buget 2019					Prevederi trimestriale buget 2019				Estimari 2020	Estimari 2021	Estimari 2022		
		TOTAL	1=3+4+5+6	2	3	4	5	6	7	8				9	
A															
8402	TRANSPORTURI	1.300,00			230,00	680,00	380,00	10,00	100,00	100,00	100,00	100,00	100,00	100,00	100,00
01	CHELTUIELI CURENTE	100,00			30,00	30,00	30,00	10,00	10,00	10,00	10,00	10,00	10,00	10,00	10,00
20	TITLUL II BUNURI SI SERVICII	100,00			30,00	30,00	30,00	10,00	10,00	10,00	10,00	10,00	10,00	10,00	10,00
2001	Bunuri si servicii	100,00			30,00	30,00	30,00	10,00	10,00	10,00	10,00	10,00	10,00	10,00	10,00
200130	Alte bunuri si servicii pentru intretinere si functionare	100,00			30,00	30,00	30,00	10,00	10,00	10,00	10,00	10,00	10,00	10,00	10,00
70	CHELTUIELI DE CAPITAL	1.200,00			200,00	650,00	350,00	350,00	350,00	350,00	350,00	350,00	350,00	350,00	350,00
71	TITLUL XIII ACTIVE NEFINANCIARE	1.200,00			200,00	650,00	350,00	350,00	350,00	350,00	350,00	350,00	350,00	350,00	350,00
7101	Active fixe	1.200,00			200,00	650,00	350,00	350,00	350,00	350,00	350,00	350,00	350,00	350,00	350,00
710101	Constructii	1.100,00			200,00	600,00	300,00	300,00	300,00	300,00	300,00	300,00	300,00	300,00	300,00
710130	Alte active fixe	100,00			50,00	50,00	50,00	50,00	50,00	50,00	50,00	50,00	50,00	50,00	50,00
840203	Transport rutier	1.300,00			230,00	680,00	380,00	10,00	100,00	100,00	100,00	100,00	100,00	100,00	100,00
84020303	Sfazi	1.300,00			230,00	680,00	380,00	10,00	100,00	100,00	100,00	100,00	100,00	100,00	100,00
9902	EXCEDENT/DEFICIT	-849,13			-849,13										

Endorțator municipal de credite
Dr. Vasile Dumitru



Sef Serviciu
Ec. Iles Ion



BUGETUL LOCAL PE ANUL 2019 SI ESTIMARI PENTRU ANII 2020-2022

Data : 29/04/2020 Tit: pag: 3 - mii lei-

Cod	Denumire indicator	Prevederi anuale buget 2019				Prevederi trimestriale buget 2019				Estimari 2020	Estimari 2021	Estimari 2022
		TOTAL	2	3	4	5	6	7	8			
A	B	I=3+4+5+6										
100206	Vouchere de vacanta	300,00		300,00								
1003	Contributii	400,00		100,00								
100307	Contributia asiguratorie pentru muncă	400,00		100,00								
20	TITLUL II BUNURI SI SERVICII	4.500,00	1.092,00	1.582,00					1.185,00		4.500,00	4.500,00
2001	Bunuri si servicii	2.279,00	613,00	810,00					615,00		241,00	
200101	Furnituri de birou	70,00	11,00	20,00					20,00		19,00	
200102	Materiale pentru curatenie	70,00	6,00	30,00					30,00		4,00	
200103	Incalziri, iluminari si forta motrica	513,00	163,00	130,00					130,00		90,00	
200104	Apa caldă si salubritate	120,00	30,00	30,00					30,00		30,00	
200105	Carburanti si lubrifianti	23,00	3,00	10,00					10,00		2,00	
200106	Piese de schimb	13,00	5,00	5,00					5,00			
200108	Posta, telecomunicatii, radio, tv, internet	30,00	4,00	10,00					10,00		6,00	
200109	Materiale si prestari de servicii cu caracter functional	205,00	85,00	100,00					5,00		15,00	
200130	Alte bunuri si servicii pentru intretinere si functionare	1.231,00	306,00	475,00					375,00		75,00	
2002	Reparatii curente	360,00	22,00	158,00					90,00		90,00	
2003	Hrana	350,00	100,00	100,00					100,00		50,00	
200301	Hrana pentru oameni	350,00	100,00	100,00					100,00		50,00	
2004	Medicamente si materiale sanitare	1.104,00	281,00	325,00					300,00		198,00	
200401	Medicamente	504,00	154,00	150,00					150,00		50,00	
200402	Materiale sanitare	300,00	75,00	75,00					75,00		75,00	
200403	Reactivi	200,00	50,00	50,00					50,00		50,00	
200404	Dezinfectanti	100,00	2,00	50,00					25,00		23,00	
2005	Bunuri de natura obiectelor de inventar	245,00	71,00	98,00					38,00		38,00	
200501	Uniforme si echipament	70,00	31,00	13,00					13,00		13,00	
200503	Lenjerie si accesorii de pat	75,00	21,00	25,00					25,00		4,00	
200530	Alte obiecte de inventar	100,00	19,00	60,00					21,00		21,00	
2011	Carti, publicatii si materiale documentare	20,00	3,00	7,00					5,00		5,00	
2012	Consilianta si expertiza	80,00	2,00	50,00					25,00		5,00	
2013	Pregatire profesionala	52,00	2,00	30,00					10,00		10,00	
2014	Protectia muncii	10,00	25,00	4,00					2,00		4,00	
59	TITLUL XI ALTE CHELTUIELI	100,00		25,00					25,00		25,00	
5940	Suma aferente persoanelor cu handicap neincadrate	100,00	25,00	25,00					25,00		25,00	
70	CHELTUIELI DE CAPITAL	6.775,00	2.605,00	2.170,00					2.000,00		25,00	

BUGETUL LOCAL PE ANUL 2019 SI ESTIMARI PENTRU ANII 2020-2022

Data: 29/04/2020 Tit: pag: 4 -mii lei-

Cod	Denumire indicator	Prevederi trimestriale buget 2019						Es timari 2020	Es timari 2021	Es timari 2022
		TOTAL	2	3	4	5	6			
A	B	1=3+4+5+6					7	8	9	
710102	Masini, echipamente si mijloace de transport	4 885,00		715,00	2 170,00	2 000,00				
7103	Reparatii capitale aferente activelor fixe	1 890,00		1 890,00						
661006	Servicii medicale in unitati sanitare cu paturi	29 588,00		7 456,00	9 323,00	7 675,00	6 363,00	6 363,00	6 363,00	
66100601	Spirale generale	29 588,00		7 456,00	9 323,00	7 675,00	6 363,00	6 363,00	6 363,00	
9910	EXCEDENT/DEFICIT	-1 783,10		-1 783,10						



Ordinul Municipality de credite
Dr. Nicolae Dumitru

Sef Serviciu
Ec. Ilea Ion



Presedintele de Sedinta
Borodan Ion

JUDETUL

Unitatea administrativ-teritoriala

I - Credite de angajament

II - Credite bugetare

**PROGRAMUL DE INVESTIȚII PUBLICE *)
PE GRUPE DE INVESTIȚII ȘI SURSE DE FINANȚARE**

CAPITOL/ GRUPA/ SURSA	I/II	TOTAL	CHELTUIELI EFECTUATE până la 31.12.2019	PROGRAM 2020
0	1	2=3+4	3	4
TOTAL GENERAL				
1. Total surse de finanțare		21545	2742	18803
		7405	5	7400
	II	14140	2737	11403
1.1, Surse proprii		21545	2742	18803
		7405	5	7400
	II	14140	2737	11403
1.4, Buget local				
din care:		7405	5	7400
	II	7365	2737	4628
1.4.1 Active fixe				
	II	7365	2737	4628
Proiecte cu finanțare din FEN		7405	5	7400
	II	7365	2737	4628
A. Obiective (proiecte) de investiții în continuare				
1. Total surse de finanțare		705	5	700
	II	5125	2737	2388
1.4 Buget local				
din care:		705	5	700
	II	5125	2737	2388
1.4.1 Active fixe				
Proiecte cu finanțare din FEN		705	5	700
	II	5125	2737	2388
B. Obiective noi de investiții				
1. Total surse de finanțare		6700		6700
	II	750	0	750
1.4 Buget local				
din care:		6700		6700
	II	750	0	750
1.4.1 Active fixe				
Proiecte cu finanțare din FEN		6700	0	6700
	II	750	0	750
C Alte cheltuieli de investiții				
1. Total surse de finanțare				
	II	8265		8265
1.4 Buget local				
din care:		8265		8265
	II	8265		8265
1.4.1 Active fixe				
	II	8265		8265
b. Dotări independente				
1. Total surse de finanțare				
	II	6835		6835
1.4 Buget local				
din care:		6835		6835
	II	6835		6835
1.4.1 Active fixe				
	II	6835		6835
c. Chelt. pt elab SPF, SF și a altor studii				
1. Total surse de finanțare				
	II	1430		1430
1.4 Buget local			0	
din care:		1430		1430
	II	1430		1430
1.4.1 Active fixe				
	II	749		749
1.4, Buget venituri proprii				
din care:		6775	0	6775
	II	6775	0	6775
1.4.1 Active fixe				

C. Alte cheltuieli de investitii				
1. Total surse de finantare		6775		6775
	II	6775	0	6775
1.4. Buget venituri proprii			0	
din care :	II	6775	0	6775
1.4.1. Active fixe			0	
	II	6775		6775
b. Dotari independente				
1. Total surse de finantare				
	II	6775		6775
1.4 Buget venituri proprii				
din care:	II	6775	0	6755
1.4.1 Active fixe				
TOTAL CAPITOL 51.02				
1. Total surse de finantare				
	II	1531	561	970
1.4 Buget local				
din care:				
1.4.1 Active fixe	II	1531	561	970
A. Obiective (proiecte) de investitii in continuare				
1. Total surse de finantare				
	II	1041	561	480
1.4 Buget local				
din care:	II	1041	561	480
Proiecte cu finantare din FEN				
B. Obiective (proiecte) de investitii noi				
1. Total surse de finantare		150		150
	II	150		150
Buget local				
din care :	II	150		150
Proiecte cu finantare din FEN				
C. Alte cheltuieli de investitii				
1. Total surse de finantare				
	II	340	0	340
1.4. Buget local			0	
din care :	II	340	0	340
1.4.1. Active fixe			0	
	II	340		340
b. Dotari independente				
1. Total surse de finantare				
	II	50		50
1.4 Buget local				
din care :	II	50	0	50
1.4.1 Active fixe				
c. Chelt. p. elab SPF, SF si a altor studii				
1. Total surse de finantare				
	II	290		290
1.4 Buget local				
din care :	II	290		290
1.4.1 Active fixe				
	II	290		290
1.4.2 Active nefinanciare				
	II	0		0
TOTAL CAPITOL 55.02				
1. Total surse de finantare				
	II	2562	1314	1548
1.4 Buget local				
din care :				
1.4.1 Active fixe	II	2562	1314	1548
	II	2562	1314	1548
A. Obiective (proiecte) de investitii in continuare				
1. Total surse de finantare				
	II	2482	1314	1168
1.4 Buget local				
din care :	II	2482	1314	1168
Proiecte cu finantare din FEN				
B. Obiective (proiecte) de investitii noi				
1. Total surse de finantare		0		0
	II	0		0
Buget local				
din care :	II	0		0
Proiecte cu finantare din FEN				
C. Alte cheltuieli de investitii				

1. Total surse de finantare	II	380		380
1.4. Buget local				
din care:	II	380	0	380
1.4.1. Active fixe				
c. Chelt. pt elab SPF, SF si a altor studii				
1. Total surse de finantare	II	380		380
1.4. Buget local				
din care:	II	380		380
1.4.1. Active fixe				
TOTAL CAPITOL 66.02				
1. Total surse de finantare	II	6985		6985
1.4. Buget local		285		285
din care:	II	6700		6700
1.4.1. Active fixe		285		285
1.4.1. Active fixe		6700		6700
A. Obiective (proiecte) de investitii in continuare				
1. Total surse de finantare	II	6700		6700
Buget local		0		0
din care:	II	0		0
Proiecte cu finantare din FEN		6700		6700
C. Alte cheltuieli de investitii				
1. Total surse de finantare	II	285		285
1.4. Buget local				
din care:	II	285		285
1.4.1. Active fixe				
b. Dotari independente				
1. Total surse de finantare	II	10		10
1.4. Buget local				
din care:	II	10		10
1.4.1. Active fixe				
c. Chelt. pt elab SPF, SF si a altor studii				
1. Total surse de finantare	II	275		275
1.4. Buget local				
din care:	II	275		275
1.4.1. Active fixe				
1. Total surse de finantare	II	120	0	120
1.4. Buget local				
din care:	II	120	0	120
1.4.1. Active fixe				
	II	35	0	35
B. Obiective (proiecte) de investitii noi				
1. Total surse de finantare	II	100		100
Buget local		100		100
din care:	II	100		100
Proiecte cu finantare din FEN				
C. Alte cheltuieli de investitii				
1. Total surse de finantare	II	20	0	20
1.4. Buget local				
din care:	II	20	0	20
1.4.1. Active fixe				
c. Chelt. pt elab SPF, SF si a altor studii				
1. Total surse de finantare	II	20		20
1.4. Buget local				
din care:	II	20		20
TOTAL CAPITOL 68.02				
1. Total surse de finantare	II	725	5	720
1.4. Buget local		20		20
din care:	II	705	5	700
1.4.1. Active fixe		20		20
1.4.1. Active fixe		705	5	700
	II	20		20
A. Obiective (proiecte) de investitii in continuare				
1. Total surse de finantare	II	705	5	700
Buget local		0		0
din care:	II	0		0
Proiecte cu finantare din FEN		705	5	700
C. Alte cheltuieli de investitii				
1. Total surse de finantare	II	20		20
1.4. Buget local				
din care:	II	20		20
1.4.1. Active fixe				

c. Chelt. pt elab SPF, SF si a altor studii				
1. Total surse de finantare	II	20		20
1.4 Buget local				
din care:	II	20		20
TOTAL C. 101.02.10				
1. Total sursa de finantare	II	1121	636	485
1.4 Buget local				
din care:	II	1121	636	485
1.4.1. Active fixe	II	1121	636	485
A. Obiective (proiecte) de investitii in continuare				
1. Total surse de finantare	II	776	636	140
1.4 Buget local				
din care:	II	776	636	140
1.4.1 Active fixe				
B. Obiective (proiecte) de investitii noi				
1. Total surse de finantare		0		0
	II	0		0
Buget local				
din care:	II	0		0
Proiecte cu finantare din FEN		0		0
C. Alte cheltuieli de investitii				
1. Total surse de finantare	II	345		345
1.4 Buget local				
din care:	II	345		345
1.4.1 Active fixe				
c. Chelt. pt elab SPF, SF si a altor studii				
1. Total surse de finantare	II	345		345
1.4 Buget local				
din care:	II	345		345
TOTAL C. 101.02.10				
1. Total sursa de finantare	II	1412	212	1200
1.4 Buget local				
din care:	II	1412	212	1200
1.4.1. Active fixe	II	1412	212	1200
A. Obiective (proiecte) de investitii in continuare				
1. Total surse de finantare	II	812	212	600
1.4 Buget local				
din care:	II	812	212	600
1.4.1 Active fixe				
B. Obiective (proiecte) de investitii noi				
1. Total surse de finantare	II	500		500
	II	500		500
Buget local				
din care:	II	500		500
Proiecte cu finantare din FEN				
C. Alte cheltuieli de investitii				
1. Total surse de finantare	II	100		100
1.4 Buget local				
din care:	II	100	0	100
1.4.1. Active fixe				
c. Chelt. pt elab SPF, SF si a altor studii				
1. Total surse de finantare	II	100		100
1.4 Buget local				
din care:	II	100		100
TOTAL C. 101.02.10				
1. Total surse de finantare	II	6775		6775
1.4 Buget local				
din care:	II	6775		6775
1.4.1 Active fixe	II	6775		6775
C. Alte cheltuieli de investitii				

1. Total surse de finantare	II	6775		6775
1.4 Buget local				
din care:	II	6775		6775
1.4.1 Active fixe				
b. Dotari independente				
1. Total surse de finantare				
1.4 Buget local	II	6775		6775
din care:	II	6775		6775

Ordonanta municipal de credite
 Dr. in contabilitate Dumitru



Şef Serviciu
 Ec. Ilea Ion

Prezintă de sedinta
 Bancu Dumitru



HOTARARE

privind insusirea si aprobarea documentatiei cadastrale de dezmembrare a unui imobil apartinand domeniului public al orasului Novaci, str. Ranca, judetul Gorj

Consiliul Local al orasului Novaci, judetul Gorj,

Avand in vedere:

- Cererea inregistrata sub nr. 6219/27.04.2020;
- Referatul de aprobare, intocmit la Proiectul de hotarare;
- Raportul compartimentului de specialitate;
- Adresa Agentiei de Plati si Interventie pentru Agricultura nr. 11955/15.04.2020, inregistrata de Orasul Novaci sub nr. 5943/15.04.2020;
- Prevederile art. 7 alin. 2, art. 879 si art. 880 din Codul Civil al Romaniei, adoptat prin Legea nr. 287/2009, republicat, cu modificarile si completarile ulterioare;
- Prevederile OUG nr. 57/2019, privind Codul Administrativ;
- Prevederile art. 25 alin. 2 din Legea nr. 7/1996, republicata cu modificarile si completarile ulterioare;
- Prevederile art. 132, 133, 134 si 135 din Ordinul Directorului General al ANCPI nr. 700/09.07.2014, privind aprobarea Regulamentului de avizare, receptie si inscriere in registrul de carte funciara;
- Documentatia tehnica privind dezmembrarea imobilului cu numar cadastral 37708, situat in orasul Novaci, str. Ranca, judetul Gorj, categoria de folosinta curti constructii, in suprafata de 1454 mp, inregistrata la OCPI Gorj – Biroul de cadastru si Publicitate Imobiliara Tg-Jiu sub nr. 17553/27.02.2020.

În temeiul art 139 alin. 1 si art. 196 alin.1 lit a din OUG nr.57/2019 privind din Codul Administrativ,

HOTARASTE:

Art.1. Se insuseste lucrarea de specialitate denumita „Plan de amplasare si delimitare a imobilului cu propunere de dezlipire, executata de SC TOPOFAN SRL, vizata de Biroul de Cadastru si Publicitate Imobiliara Tg-Jiu, conform anexei ce face parte integranta din prezenta hotarare.

Art.2. (1) Se aproba dezmembrarea imobilului, situat in orasul Novaci, str. Ranca, judetul Gorj, proprietate publica a orasului Novaci, cu numar cadastral 37708, inscris in Cartea Funciara nr. 37708 UATO Novaci, dupa cum urmeaza:

- a) Lotul nr. 1: imobil cu numar cadastral 39631 avand suprafata masurata de 684 mp, avand categoria de folosinta curti constructii, teren imprejmuit, proprietate publica a orasului Novaci;
- b) Lotul nr. 2 : imobil cu numar cadastral 39630 avand suprafata masurata de 770 mp, avand categoria de folosinta curti constructii, teren imprejmuit, proprietate publica a orasului Novaci.

(2) Datele de identificare ale imobilelor prevazute la alin. 1 sunt cele prevazute in anexele la prezenta hotarare.

Art.3. Se mandateaza Primarul orasului Novaci sa semneze actul autentic de dezmembrare.

Art. 4. Cu ducerea la indeplinire a prevederilor prezentei hotarari se insarcineaza Primarul si secretarul general al orasului Novaci.

Art.5. Prezenta hotarare se va aduce la cunostinta publica prin afisare pe site-ul Primariei la sectiunea monitorul oficial local si se va transmite catre:

- Primarul UATO Novaci;
- Oficiul de Cadastru si Publicitate Imobiliara Tg-Jiu;
- Institutia Prefectului judetul Gorj, pentru exercitarea controlului de legalitate.

Consiliul Local al orasului Novaci este format din 15 membri. Aceasta hotarare a fost adoptata in sedinta din data de 28.04.2020, cu un numar de 14 voturi „pentru” si 0 voturi „impotriva” din totalul de 14 consilieri prezenti la sedinta.

PRESEDINTE DE SEDINTA,
Bondoc Dumitru,



NR. 43
Data azi, 28.04.2020

CONTRASEMNEAZA
Secretar General,
Jr.Stanisel Simona,

REFERAT DE ADMITERE

(Dezmembrare imobil)

Domnului/Doamnei ORAȘUL NOVACI
Domiciliul Loc. Novaci, Str Parangului, Nr. 79, Jud. Gorj

Referitor la cererea înregistrată sub numărul **17553** din data **27-02-2020**, vă informăm:

Imobilul situat în Loc. Novaci, Str RANCA, Jud. Gorj, UAT Novaci având numărul cadastral 37708 a fost dezmembrat în imobilele:

- 1) **39630** situat în Loc. Novaci, Str RANCA, Jud. Gorj, UAT Novaci având suprafața măsurată 770 mp;
- 2) **39631** situat în Loc. Novaci, Str RANCA, Jud. Gorj, UAT Novaci având suprafața măsurată 684 mp;

Certific că informațiile din prezentul extras sunt conforme cu datele din planul cadastral de carte funciară al OCPI GORJ la data: 06-03-2020.

Situația prezentată poate face obiectul unor modificări ulterioare, în condițiile Legii cadastrului și a publicității imobiliare nr. 7/1996, republicată, cu modificările și completările ulterioare.

Inspector
MIRELA PÂRVULESCU



Plan de amplasament si delimitare a imobilului cu propunerea de dezlipire

Scara 1:500

Nr. Cadastral	Suprafata masurata a imobilului (mp)	Adresa imobilului
	1454 mp	Or. Novaci, Str. Rânca, T. 74, P. 1825, Jud. Gorj
Nr. Cartea Funciara	Unitatea Administrativ Teritoriala (UAT)	
	Novaci	

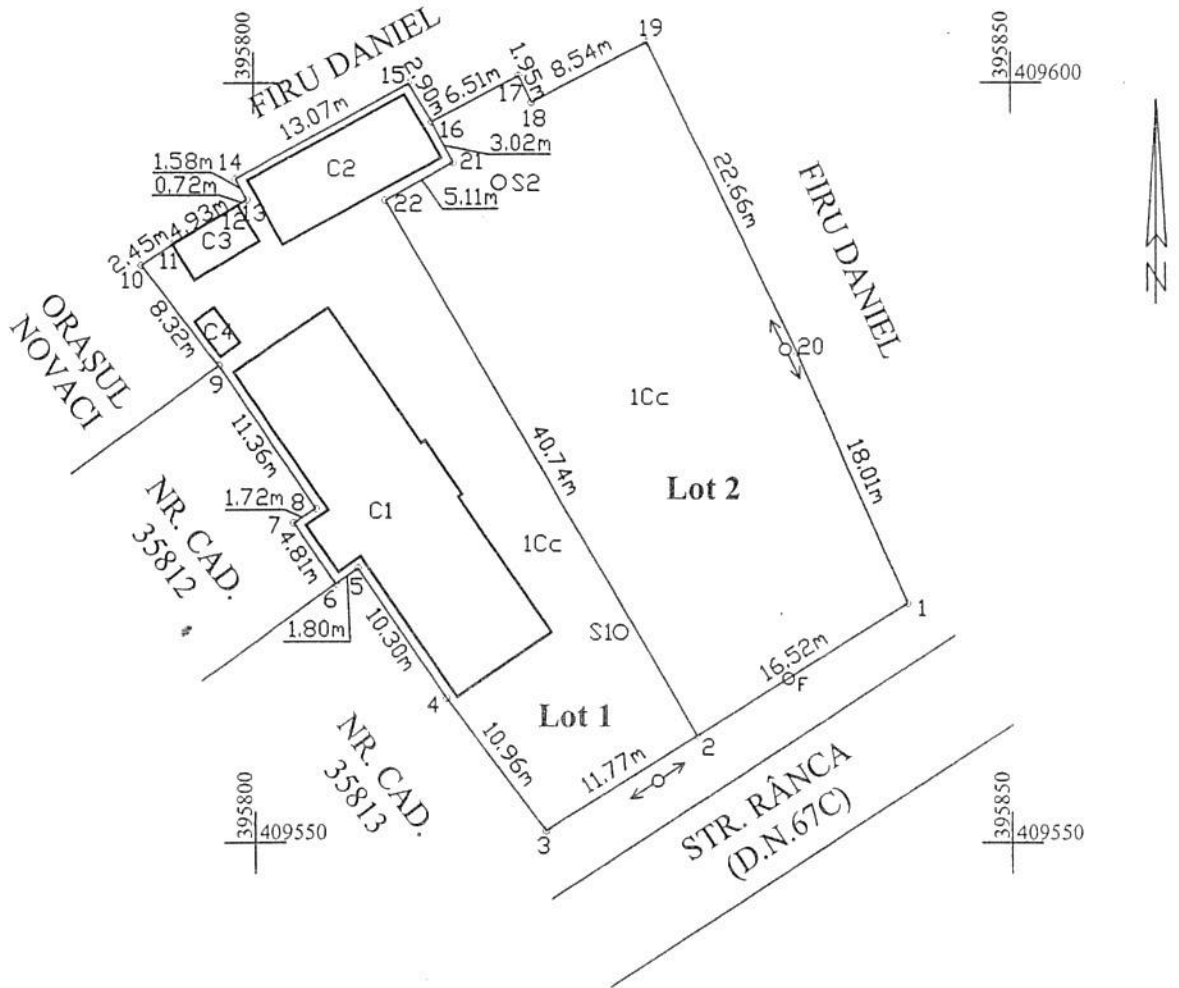

dezlipire imobil							
Situatia actuala (inainte de dezlipire)				Situatia viitoare (dupa dezlipire)			
Nr. Cad.	Suprafata (mp)	Categoria de folosinta	Descrierea imobilului	Nr. Cad.	Suprafata (mp)	Categoria de folosinta	Descrierea imobilului
37708	1454	Cc	Împrejmuit între 16-20-1-3, 10-12	37631	684	Cc	Împrejmuit între pct. 2-3, 10
				37630	770	Cc	Împrejmuit între pct. 16-20-
Total	1454	-	-		1454	-	-

Executant: Ing. Pântână Ion Confirm executarea măsurătorilor pe teren, corectitudinea întocmirii documentației cadastrale și corespondența acestora cu realitatea din teren.	Inspector Confirm introducerea imobilului în baza de date integrată și atribuirea numărului cadastral.
Data: 25-02-2020	Data:

CERTIFICAT DE AUTORIZARE
 Sursa: [illegible]
 ION V. FÂNTÂNĂ
 CATEGORIA B

Oficiul de Cadastru și Publicitate Imobiliară Gorj
 Nume și prenume: Părvulescu Mireia
 Funcția: Consilier

06 MAR. 2020

Plan de amplasament si delimitare a imobilului

Scara 1:500

Nr. Cadastral	Suprafata măsurată a imobilului (mp)	Adresa imobilului
39631	684 mp	Or. Novaci, Str. Rânca, T. 74, P. 1825, Jud. Gorj
Nr. Cartea Funciară	Unitatea Administrativ Teritorială (UAT)	
	Novaci	

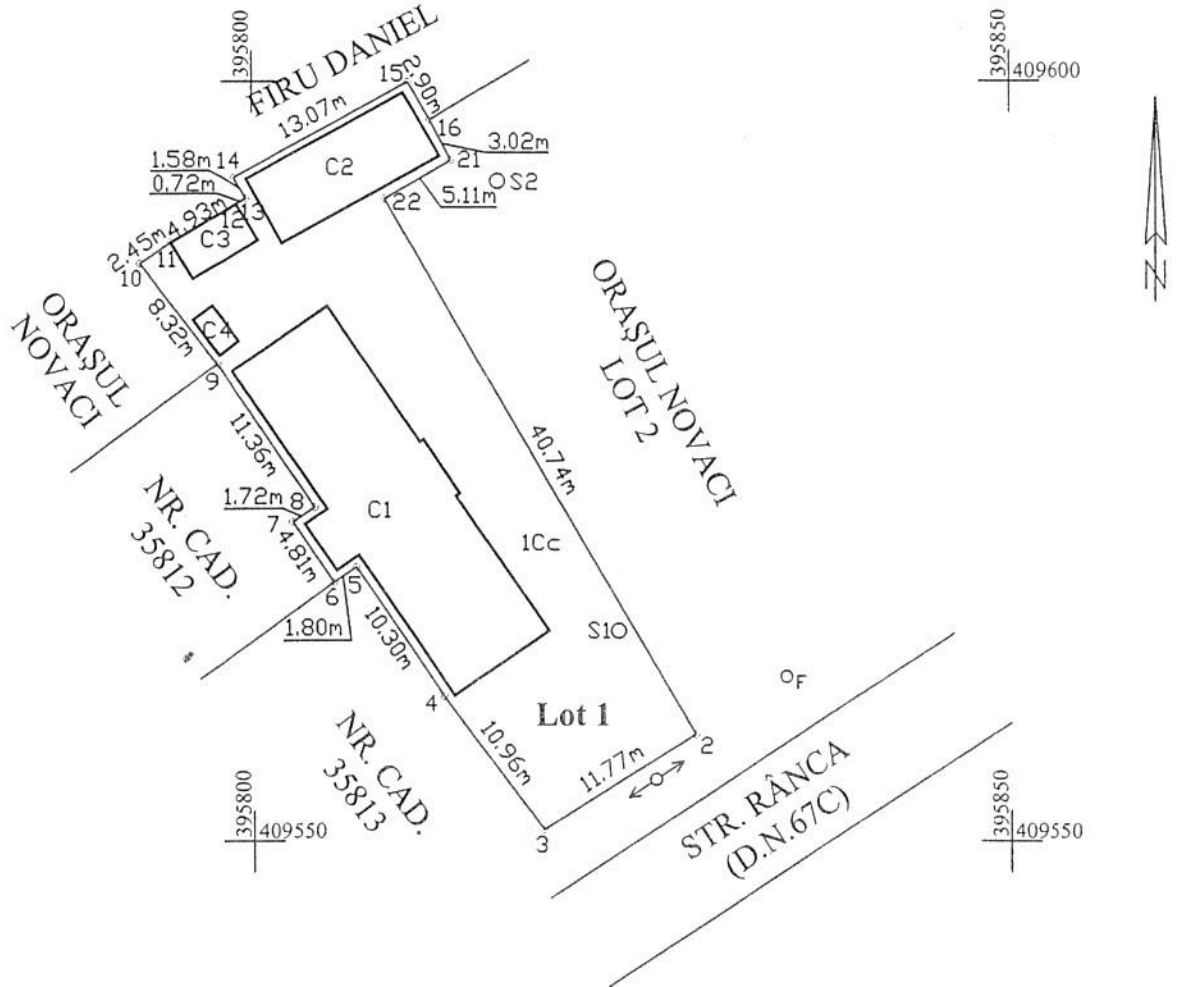

A. Date referitoare la teren			
Nr. parcela	Categorie de folosinta	Suprafata (mp)	Mentuni
1	Cc	684	Împrejmuit între pct. 2-3, 10-11 cu gard lemn, între pct. 11-12 zid construit
Total		684	între pct. 3-10, 12-16-21-22-2 neîmprejmuit - Intravilan
B. Date referitoare la constructii			
Cod	Destinatia	Suprafata construita la sol (mp)	Mentuni
C 1	CAS	203	S. constructie desfasurata =203mp, parter, an construire 1910
C 2	CAS	57	S. constructie desfasurata =57mp, parter, an construire 1910
C 3	CAS	14	S. constructie desfasurata =14mp, parter, an construire 1910
C 4	CA	4	S. constructie desfasurata =4mp, parter, an construire 1910
Total		278	
Suprafata totala masurata a imobilului=684mp			
Suprafata din act=684mp			
<p>Executant: Ing. Fântână Ion</p> <p>Confirm executarea măsurătorilor la teren, corectitudinea întocmirii documentației cadastrale și corespondența acesteia cu realitatea din teren</p>		<p>Inspector</p> <p>Confirm introducerea imobilului în baza de date integrată și atribuirea numărului cadastral</p>	
<p>AUTORIZARE</p> <p>Sena P.O. Gorj nr. 122/10.2010</p> <p>FĂNTÂNĂ</p>		<p>Oficiul de Cadastru și Publicitate Imobiliară</p> <p>Nume și prenume: Pârvolescu Mircea</p> <p>Funcția: Consilier</p>	
Data: 25-02-2020		Data: 06 MAR. 2020	

Plan de amplasament si delimitare a imobilului

Scara 1:500

Nr. Cadastral	Suprafața măsurată a imobilului (mp)	Adresa imobilului
39631	684 mp	Or. Novaci, Str. Rânca, T. 74, P. 1825, Jud. Gorj
Nr. Cartea Funciară	Unitatea Administrativ Teritorială (UAT)	
	Novaci	

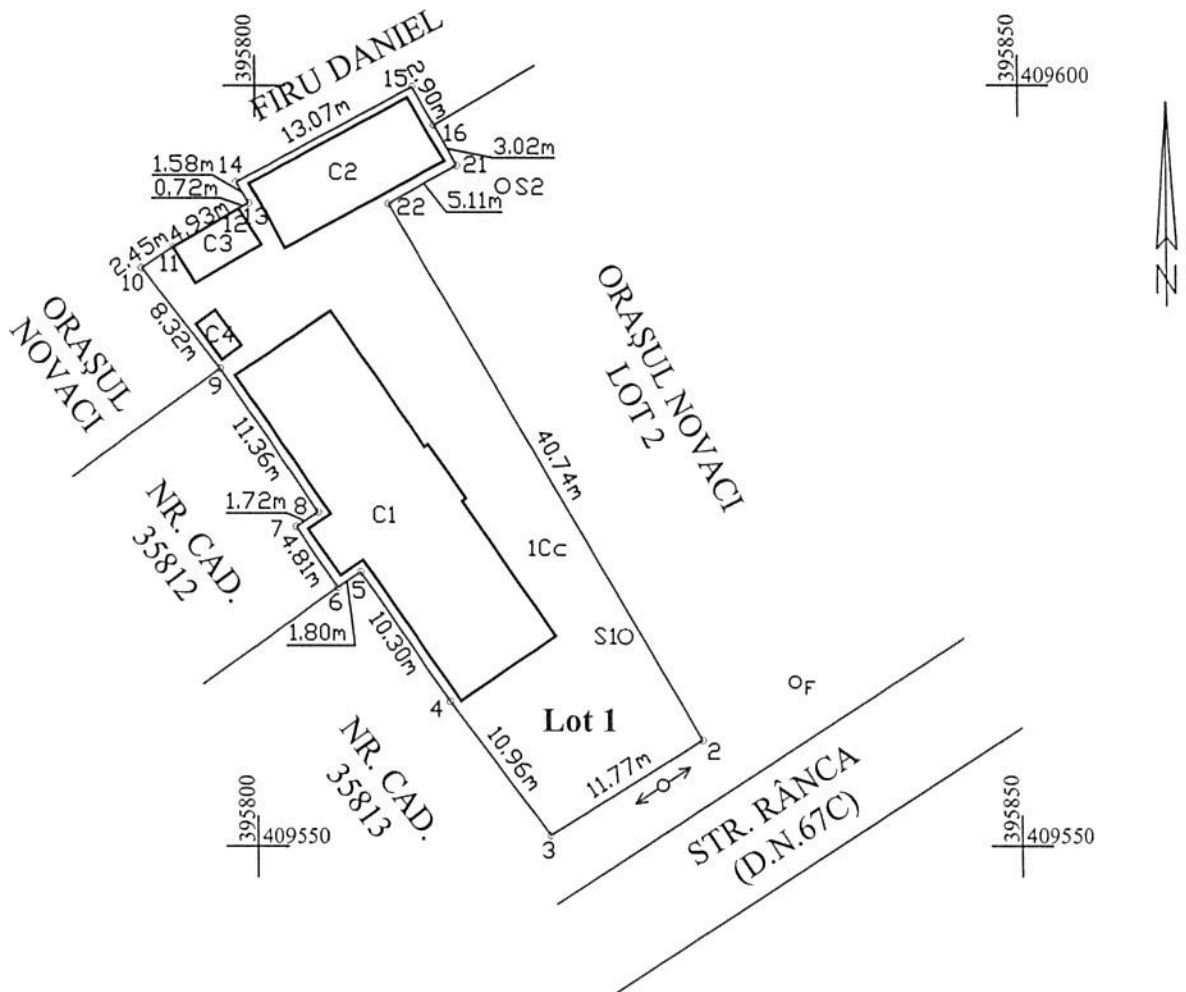

A. Date referitoare la teren			
Nr. parcela	Categorie de folosinta	Suprafata (mp)	Mentii
1	Cc	684	Împrejmuit între pct. 2-3, 10-11 cu gard lemn, între pct. 11-12 zid construcție,
Total		684	între pct. 3-10, 12-16-21-22-2 neîmprejmuit - Intravilan
B. Date referitoare la construcții			
Cod	Destinatia	Suprafata construita la sol (mp)	Mentii
C 1	CAS	203	S. constructie desfasurata =203mp, parter, an construire 1910
C 2	CAS	57	S. constructie desfasurata =57mp, parter, an construire 1910
C 3	CAS	14	S. constructie desfasurata =14mp, parter, an construire 1910
C 4	CA	4	S. constructie desfasurata =4mp, parter, an construire 1910
Total		278	
Suprafata totala masurata a imobilului=684mp			
Suprafata din act=684mp			
Executant: Ing. Fântână Ion Confirm executarea măsurătorilor la teren, precum și corectitudinea întocmirii documentației cadastrale și corespondența acestora cu realitatea din teren.		Inspector Confirm introducerea imobilului în baza de date integrată și atribuirea numărului cadastral.	
Data: 25-02-2020		Data	



Oficiul de Cadastru și Publicitate Imobiliară Gorj
 Nume și prenume: Părvulescu Mireia
 Funcția: Consilier

06 MAR. 2020

Plan de amplasament si delimitare a imobilului cu propunerea de dezlipire

Scara 1:500

Nr. Cadastral	Suprafața măsurată a imobilului (mp)	Adresa imobilului
	1454 mp	Or. Novaci, Str. Rânca, T. 74, P. 1825, Jud. Gorj
Nr. Cartea Funciară	Unitatea Administrativ Teritorială (UAT)	
	Novaci	

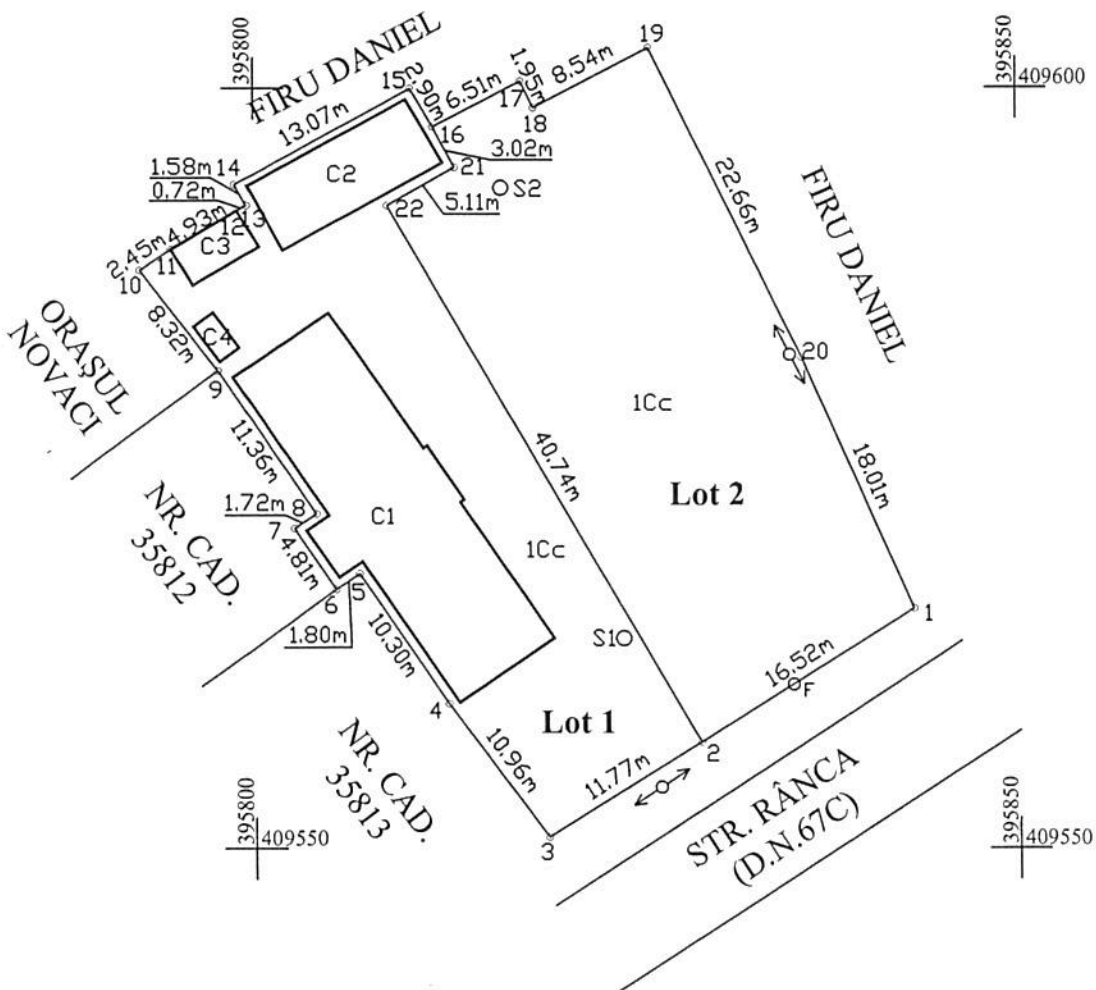

dezlipire imobil							
Situatia actuala (inainte de dezlipire)				Situatia viitoare (dupa dezlipire)			
Nr. Cad.	Suprafata (mp)	Categoria de folosinta	Descrierea imobilului	Nr. Cad.	Suprafata (mp)	Categoria de folosinta	Descrierea imobilului
37708	1454	Cc	Împrejmuit între 16-20-1-3, 10-12	37631	684	Cc	Împrejmuit între pct. 2-3, 10-11
				37630	770	Cc	Împrejmuit între pct. 16-20-1-3
Total	1454	-	-		1454	-	-
Executant: Ing. Fântână Ion Confirm executarea măsurătorilor la teren, corectitudinea întocmirii documentației cadastrale și corespondența acestora cu realitatea din teren.				Inspector Confirm introducerea imobilului în baza de date integrată și atribuirea numărului cadastral			
Data: 25-02-2020				Data: 06 MAR. 2020			



Oficiul de Cadastru și Publicitate Imobiliară Gorj
 Nume și prenume: Părvulescu Mirela
 Funcția: Consilier
 Data: 06 MAR. 2020

Plan de amplasament si delimitare a imobilului

Scara 1:500

Nr. Cadastral 39630	Suprafata măsurată a imobilului (mp) 770 mp	Adresa imobilului Or. Novaci, Str. Rânca, T. 74, P. 1825, Jud. Gorj
Nr. Cartea Funciară	Unitatea Administrativ Teritorială (UAT) Novaci	

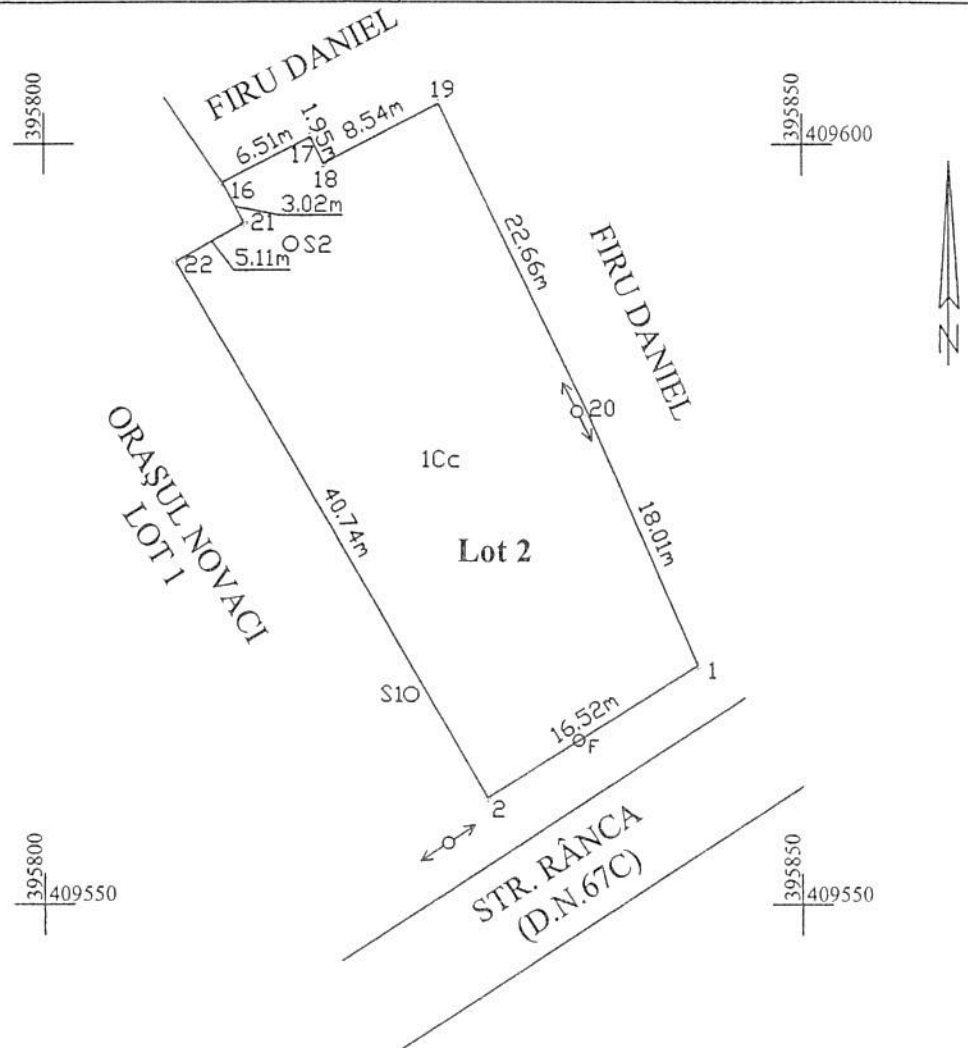

A. Date referitoare la teren			
Nr. parcela	Categorie de folosinta	Suprafata (mp)	Mentiiuni
1	Cc	770	Împrejmuit între pct. 1-2 cu gard lemn, între pct. 16-19 cu gard sârmă,
Total		770	între pct. 19-20-1 gard metal, între pct. 2-22-21-16 neîmprejmuit - Intravilan
B. Date referitoare la constructii			
Cod	Destinatia	Suprafata construita la sol (mp)	Mentiiuni
Total		0	
Suprafata totala masurata a imobilului=770mp Suprafata din act=770mp			
Executant: Ing. Fântână Ion Confirm executarea măsurărilor pe teren, corectitudinea întocmirii documentației cadastrale și corespondența acestora cu realitatea din teren		Inspector Confirm introducerea imobilului în baza de date integrată și atribuirea numărului cadastral 06 MAR. 2020	
		Oficiul de Cadastru și Publicitate Imobiliară Gorj Nume și prenume: Părvulescu Mirela Funcția: Consilier	
Data: 25-02-2020		Data	

Plan de amplasament si delimitare a imobilului

Scara 1:500

Nr. Cadastral	Suprafata măsurată a imobilului (mp)	Adresa imobilului
37630	770 mp	Or. Novaci, Str. Rânca, T. 74, P. 1825, Jud. Gorj
Nr. Cartea Funciară	Unitatea Administrativ Teritorială (UAT)	
	Novaci	

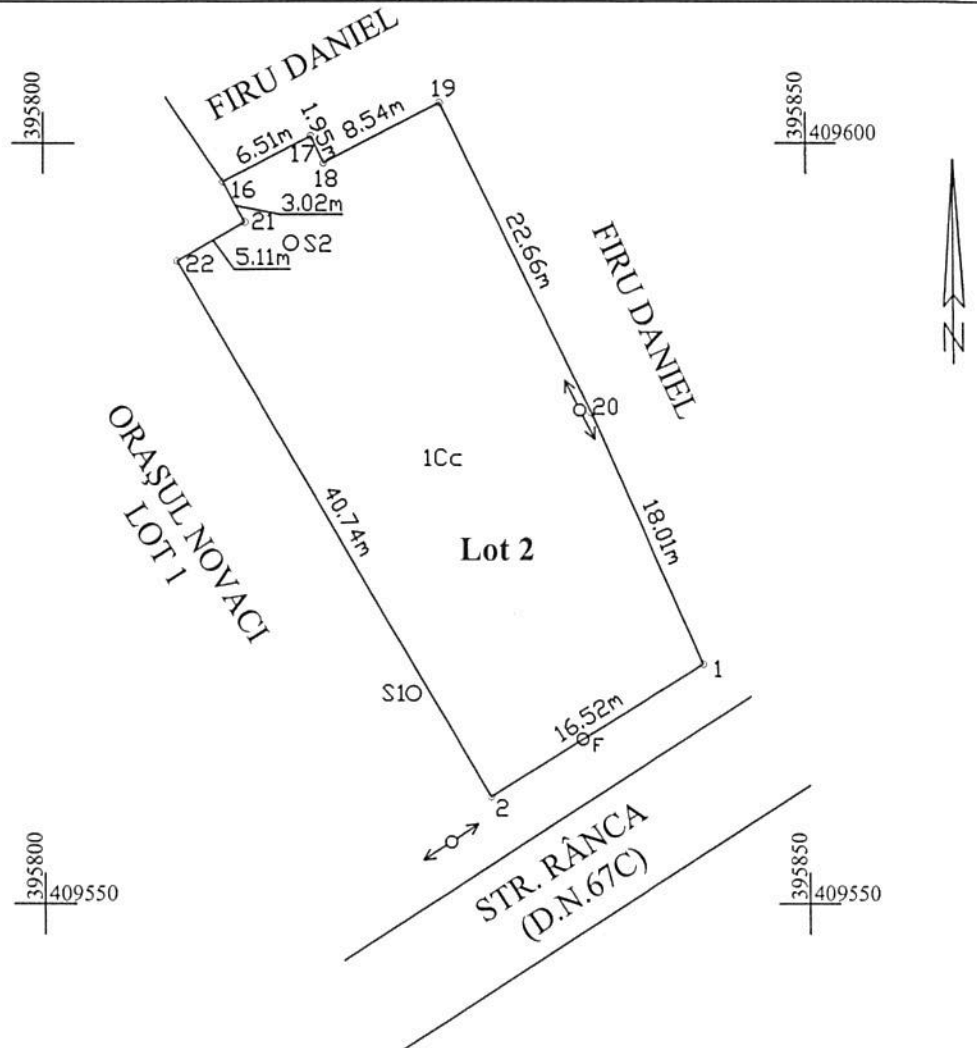

A. Date referitoare la teren			
Nr. parcela	Categorie de folosinta	Suprafata (mp)	Mentii
I	Cc	770	Împrejmuir între pct. 1-2 cu gard lemn, între pct. 16-19 cu gard sârmă, între pct. 19-20-1 gard metal, între pct. 2-22-21-16 neîmprejmuir - Intravilan
Total		770	
B. Date referitoare la constructii			
Cod	Destinatia	Suprafata construita la sol (mp)	Mentii
Total		0	
Suprafata totala masurata a imobilului=770mp			
Suprafata din act=770mp			
Executant: Ing. Fântână Ion Confirm executarea măsurătorilor la teren, corectitudinea întocmirii documentației cadastrale și corespondența acestora cu realitatea din teren		Inspector Confirm introducerea imobilului în baza de date integrată și atribuirea numărului cadastral	
Data: 25-02-2020		Data	

06 MAR. 2020